

ΘΑΛΑΣΣΙΕΣ ΠΡΟΣΤΑΤΕΥΟΜΕΝΕΣ ΠΕΡΙΟΧΕΣ

ΕΞΥΠΝΕΣ ΕΠΕΝΔΥΣΕΙΣ ΣΤΗΝ ΥΓΕΙΑ ΤΩΝ ΘΑΛΑΣΣΩΝ

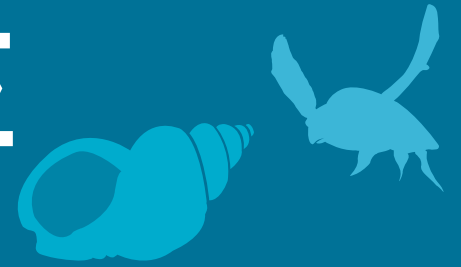

Η ΜΕΛΕΤΗ

ΜΙΑ ΝΕΑ ΜΕΛΕΤΗ ΕΡΕΥΝΑ ΤΑ ΟΦΕΛΗ ΤΗΣ ΕΠΕΚΤΑΣΗΣ ΤΩΝ ΘΑΛΑΣΣΙΩΝ ΠΡΟΣΤΑΤΕΥΟΜΕΝΩΝ ΠΕΡΙΟΧΩΝ (ΘΠΠ) ΒΑΣΙΣΜΕΝΗ ΣΕ 6 ΣΕΝΑΡΙΑ, ΕΞΕΤΑΖΟΝΤΑΣ ΑΝ ΜΠΟΡΕΙ ΝΑ ΥΠΑΡΞΕΙ ΜΙΑ ΟΙΚΟΝΟΜΙΚΗ ΠΡΟΤΑΣΗ ΣΕ ΠΑΓΚΟΣΜΙΑ ΚΛΙΜΑΚΑ.

6 ΔΙΕΡΕΥΝΗΤΙΚΑ ΣΕΝΑΡΙΑ

10% & 30%

- ΣΕ ΠΕΡΙΟΧΕΣ:
- ΧΑΜΗΛΗΣ ΒΙΟΠΟΙΚΙΛΟΤΗΤΑΣ & ΧΑΜΗΛΩΝ ΑΝΘΡΩΠΙΝΩΝ ΕΠΙΠΤΩΣΕΩΝ
 - ΥΨΗΛΗΣ ΒΙΟΠΟΙΚΙΛΟΤΗΤΑΣ & ΧΑΜΗΛΩΝ ΑΝΘΡΩΠΙΝΩΝ ΕΠΙΠΤΩΣΕΩΝ
 - ΥΨΗΛΗΣ ΒΙΟΠΟΙΚΙΛΟΤΗΤΑΣ & ΥΨΗΛΩΝ ΑΝΘΡΩΠΙΝΩΝ ΕΠΙΠΤΩΣΕΩΝ

ΟΙΚΟΣΥΣΤΗΜΑΤΑ



ΟΦΕΛΗ



ΚΟΣΤΟΣ

ΚΟΣΤΟΣ ΔΗΜΙΟΥΡΓΙΑΣ + ΛΕΙΤΟΥΡΓΙΚΟ ΚΟΣΤΟΣ + ΚΟΣΤΟΣ ΕΥΚΑΙΡΙΑΣ ΓΙΑ ΤΗΝ ΑΛΙΕΙΑ



ΟΙ ΘΑΛΑΣΣΙΕΣ ΠΡΟΣΤΑΤΕΥΟΜΕΝΕΣ ΠΕΡΙΟΧΕΣ

ΕΙΝΑΙ ΖΩΤΙΚΗΣ ΣΗΜΑΣΙΑΣ
ΓΙΑ ΥΓΙΗ, ΑΝΘΕΚΤΙΚΑ
ΚΑΙ ΠΑΡΑΓΩΓΙΚΑ
ΟΙΚΟΣΥΣΤΗΜΑΤΑ
ΠΟΥ ΥΠΟΣΤΗΡΙΖΟΥΝ
ΤΟ ΑΝΘΡΩΠΙΝΟ ΕΥ ΖΗΝ

ΤΑ ΑΠΟΤΕΛΕΣΜΑΤΑ

Η ΜΕΛΕΤΗ ΤΟΥ ΟΙΚΟΝΟΜΙΚΟΥ ΑΝΤΙΚΤΥΠΟΥ ΤΗΣ ΕΠΕΚΤΑΣΗΣ ΤΩΝ ΘΑΛΑΣΣΙΩΝ ΠΡΟΣΤΑΤΕΥΟΜΕΝΩΝ ΠΕΡΙΟΧΩΝ ΠΑΓΚΟΣΜΙΩΣ ΔΕΙΧΝΕΙ ΠΩΣ ΤΑ ΟΙΚΟΝΟΜΙΚΑ ΟΦΕΛΗ ΥΠΕΡΙΣΧΟΥΝ ΤΟΥ ΚΟΣΤΟΥΣ

ΑΝΑΛΟΓΙΑ ΟΦΕΛΟΥΣ:ΚΟΣΤΟΥΣ

ΚΑΙ ΣΤΑ 6 ΣΕΝΑΡΙΑ, ΤΑ ΟΦΕΛΗ ΥΠΕΡΙΣΧΟΥΝ ΤΟΥ ΚΟΣΤΟΥΣ ΠΟΥ ΚΥΜΑΙΝΕΤΑΙ ΜΕΤΑΞΥ 3:1 & 20:1

3:1 & 20:1

ΟΙΚΟΝΟΜΙΚΑ ΟΦΕΛΗ

ΤΟ ΚΑΘΑΡΟ ΟΙΚΟΝΟΜΙΚΟ ΟΦΕΛΟΣ ΤΟΥ ΚΑΘΕ ΣΕΝΑΡΙΟΥ ΥΠΟΛΟΓΙΖΕΤΑΙ ΣΤΟ ΕΥΡΟΣ ΤΩΝ 490+920 ΔΙΣ. ΔΟΛΑΡΙΩΝ ΓΙΑ ΤΗΝ ΠΕΡΙΟΔΟ 2015-2050.

ΑΥΤΟ ΑΠΟΤΕΛΕΙ ΣΗΜΑΝΤΙΚΟ ΚΙΝΗΤΡΟ ΓΙΑ ΤΙΣ ΚΥΒΕΡΝΗΣΕΙΣ, ΤΩΝ ΕΠΙΧΕΙΡΗΜΑΤΙΚΟ ΤΟΜΕΑ, ΤΙΣ ΚΟΙΝΟΤΗΤΕΣ ΚΑΙ ΤΟΥΣ ΟΙΚΟΝΟΜΙΚΟΥΣ ΘΕΣΜΟΥΣ ΝΑ ΑΥΞΗΣΟΥΝ ΤΙΣ ΕΠΕΝΔΥΣΕΙΣ ΓΙΑ ΤΗ ΔΗΜΙΟΥΡΓΙΑ ΘΑΛΑΣΣΙΩΝ ΠΡΟΣΤΑΤΕΥΟΜΕΝΩΝ ΠΕΡΙΟΧΩΝ.

ΣΥΝΟΛΙΚΑ ΚΑΘΑΡΑ ΟΦΕΛΗ

ΟΦΕΛΗ:

ΣΕΝΑΡΙΟ ΓΙΑ ΕΠΕΚΤΑΣΗ
ΠΡΟΣΤΑΤΕΥΟΜΕΝΩΝ ΠΕΡΙΟΧΩΝ
ΑΠΑΓΟΡΕΥΣΗΣ ΑΛΙΕΙΑΣ ΚΑΤΑ

10%

622-923 ΔΙΣ.
ΔΟΛΑΡΙΑ

ΣΕΝΑΡΙΟ ΓΙΑ ΕΠΕΚΤΑΣΗ
ΠΡΟΣΤΑΤΕΥΟΜΕΝΩΝ ΠΕΡΙΟΧΩΝ
ΑΠΑΓΟΡΕΥΣΗΣ ΑΛΙΕΙΑΣ ΚΑΤΑ

30%

791-1,145 ΔΙΣ.
ΔΟΛΑΡΙΑ

ΜΕΙΟΝ ΤΑ ΚΟΣΤΗ:

45-47 ΔΙΣ.
ΔΟΛΑΡΙΑ

223-228 ΔΙΣ.
ΔΟΛΑΡΙΑ

ΙΣΟΔΥΝΑΜΕΙ ΜΕ ΣΥΝΟΛΙΚΑ ΚΑΘΑΡΑ ΟΦΕΛΗ ΑΠΟ ΤΟ 2015 ΩΣ ΤΟ 2050

\$490-920 ΔΙΣ.

ΚΑΘΑΡΗ ΒΕΛΤΙΩΣΗ ΓΙΑ ΟΛΑ ΤΑ ΣΕΝΑΡΙΑ ΟΠΩΣ ΥΠΟΛΟΓΙΖΕΤΑΙ ΑΦΑΙΡΟΝΤΑΣ ΤΑ ΚΟΣΤΗ ΑΠΟ ΤΑ ΟΦΕΛΗ